おかしん

2020
2
VOL.787

ふれあい探訪　文化のみち

LIFE「花粉症について」／第六回 大草尋常笑楽校 おかしん分校

ぶらり街歩き

ふれあい探訪

江戸文化や近代化の明治、ロマン薫る大正へ想いをはせて

名古屋の歴史的遺産の宝庫

文化のみち

当金庫代官町支店は「文化のみち」エリア内に支店を構え、地域の皆様にご愛顧いただいております。

名古屋城から徳川園に至る、東西約3キロのエリア「文化のみち」は、江戸から明治、大正へと続く名古屋の近代化の歩みを伝える、貴重な歴史遺産が多く残されています。特に白壁・主税(ちから)・橦木(しゅもく)町は、名古屋市の町並み保存地区に指定され、歴史的な建物が数多く保存・活用されています。

江戸時代、中級・下級武士が多く暮らした武家屋敷は約600坪の区割りに長い塀が続く整然とした町並みでした。明治以降、広い屋敷跡は工場や起業家たちの邸宅などが建てられ、財界人や文化人などが交流する舞台となった地域でもあります。

名古屋市は第二次世界大戦で65回もの空襲を受け、市街地は焦土と化しましたが、焼け残ったこの地区は、歴史をつなぐ意味でも非常に貴重なエリアとなっています。

今回は多くの建物のなかから「旧豊田佐助邸」、「文化のみち二葉館(名古屋市旧川上貞奴邸)」、「文化のみち橦木館」を訪ねました。皆様も、江戸文化や近代化の明治、ロマン薫る大正に想いをはせながら、文化のみちを散策してみませんか。

▲岡崎信用金庫代官町支店

旧豊田佐助邸（とよださすけ）

大正ロマンのたたずまい

旧豊田佐助邸は、大正時代に建てられた白いタイル貼りの洋館と広い間取りの和館で構成されています。発明王でトヨタグループの創始者、豊田佐吉の実弟である佐助は、織物業を営む実業家でしたが、兄を支え事業拡大に尽力しました。

建物に入るとすぐの部屋は洋館の応接間です。実業家として活躍していた豊田佐助の邸宅というだけあり、蓮の蕾をイメージした照明や吊元部の装飾など、お客様を迎えるための贅を尽くした室内です。また、注目して見ていただきたいのが天井の隅にある換気口です。おめでたい鶴と亀のモチーフに、「とよだ」の三文字があしらわれており、訪れたらぜひ見つけてください。

Information

住　　所：名古屋市東区主税町3丁目8
開館時間：10時～15時30分
休 館 日：月曜日（祝日の場合は翌平日）、年末年始
入 館 料：無料
問合せ先：（公財）名古屋まちづくり公社
TEL：052-222-2314

これも注目！

名古屋の山車（だしまつり）祭を伝える「東区の山車」

名古屋市東区には、5輌の山車が保存されています。いずれも長い間地域の人々に大切に保存され受け継がれてきた、伝統と歴史のある山車です。

東区の筒井町地区と出来町地区では、疫病の流行や農作物の被害を払いのけることを祈願する「天王祭」が毎年6月の第1土曜日・日曜日に行われています。それぞれの町内を練り歩き、初夏の風物詩として親しまれています。また日曜日には、徳川園において両地区の5輌の山車が曳き揃えられる「徳川園山車揃え」が行われ、地元の方や多くの観光客でにぎわいます。

©名古屋市

文化のみち二葉館

「名古屋市旧川上貞奴（さだやっこ）邸」

ひときわ目を引くオレンジ色の洋風屋根が目印

文化のみち二葉館は、大正時代に「日本の女優第一号」と謳われた川上貞奴と、電力王と称された福沢桃介が大正から昭和初期に共に暮らした家です。創建当時、東区東二葉町に建てられた和洋折衷の建物は、その斬新さと豪華さから「二葉御殿」と呼ばれ、政財界人や文化人の集まるサロンとなりました。２００５年２月、現在の橦木町に創建当時の姿に移築復元された邸は、文化のみち二葉館（名古屋市旧川上貞奴邸）として国の登録有形文化財に登録されました。

館内では、ステンドグラスの光がこぼれる大広間や曲線が美しい螺旋階段、当時の最先端の電化装置などが見られます。貞奴が生活していた旧婦人室は調度品や家具などが再現され、貞奴の当時の暮らしぶりを垣間見ることができます。また、貞奴の関連資料や、郷土ゆかりの文学者たちの資料が保存・展示されています。

Information

住　　所：名古屋市東区橦木町3丁目23
開館時間：10時～17時
休 館 日：月曜日（祝日の場合は翌平日）、年末年始
入 館 料：大人200円　※中学生以下無料
　　文化のみち橦木館共通観覧券320円

問合せ先：文化のみち二葉館
　　TEL：052-936-3836

これもオススメ！

文化のみち二葉館 開館15周年

文化のみち二葉館（名古屋市旧川上貞奴邸）は、2005年2月8日に開館してから15周年、1920年の創建からは今年で100年を迎えます。
毎年、開館日の2月8日は開館記念日「ふたばの日」として多くの催しが開催されています。今年は、伝統芸能の公演や貞奴と桃介に関する講演、郷土ゆかりの文学資料収蔵展をはじめ、新寄贈品「貞奴のお琴」お披露目など、様々な催しが開催されます。ぜひこの機会にお出かけください。

開館十五周年 文化のみち二葉館 大正エレガント 浪漫百年 15th Anniversary 2020年2月8日に15周年を迎えます

文化のみち 雛巡りスタンプラリー
期間／2月8日(土)～3月8日(日)

詳しくはこちらもご覧ください。

文化のみち 撞木館

四季折々の美しい庭園を眺め ゆったりとしたひとときを

東区は陶磁器の生産地で有名な瀬戸・多治見に向かう二つの街道や堀川にも近く、船積みにも便利だったことから、この界隈には多くの陶磁器の絵付け・加工業者が集まるようになりました。

文化のみち撞木館は、輸出陶磁器商として活躍した井元為三郎によって、大正末期から昭和初期に建てられた邸宅です。約600坪の敷地に、庭を囲むように洋館、和館、蔵2棟、茶室が残されており、名古屋市指定有形文化財、景観重要建築物に指定されています。

撞木館の洋館は、応接室や玄関ホールなど、多くのステンドグラスが使われています。この洋館は、輸出陶磁器商であった井元為三郎が商談を行うため、多くのバイヤーを招待していたと言われています。

当時の応接室は、現在カフェスペース「SHUMOKU CAFE」として活用されています。美しい庭園を眺めながらゆったりとしたひとときを過ごしてみませんか。

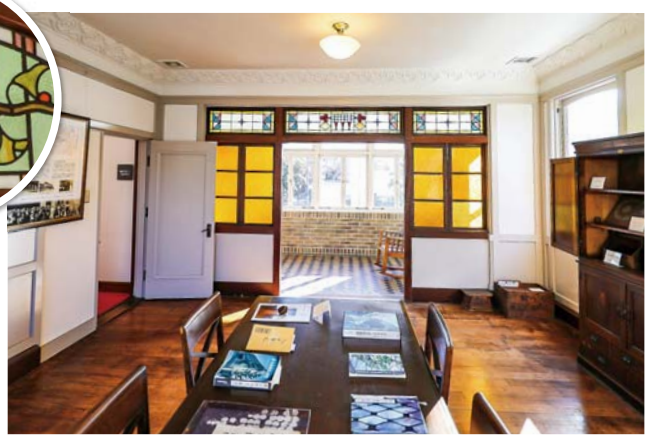

Information

住　　所：名古屋市東区撞木町2丁目18
開館時間：10時～17時
休 館 日：月曜日（祝日の場合は翌平日）、年末年始
入 館 料：大人200円　※中学生以下無料
　　文化のみち二葉館共通観覧券320円

問合せ先：文化のみち撞木館
　　TEL：052-936-3836

文化のみち

詳しくはホームページで確認を。

地下鉄ご利用の場合

・地下鉄桜通線「高岳」下車
　撞木館、旧豊田佐吉邸は1番出口より徒歩10～15分
　二葉館は2番出口より徒歩10分

名古屋観光ルートバス「メーグル」ご利用の場合

・「文化のみち二葉館」下車

なごや観光ルートバス NAGOYA SIGHTSEEING ROUTE BUS メーグル

花粉症について

現在、日本人の4人に1人が花粉症と言われており、患者数は年々増加傾向にあります。
花粉症の原因となる花粉が目や鼻など『粘膜』にくっつくことで、アレルギー反応が起こります。
特に２～４月に舞うスギ花粉によってアレルギー反応を起こす人が非常に多いです。

花粉症の主な症状

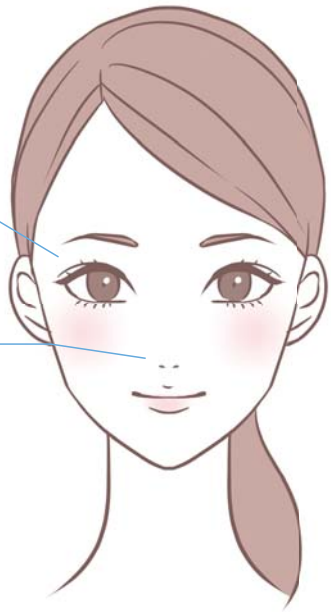

目の症状
- 流涙　・充血　・かゆみ

鼻の症状
- 鼻水　・鼻詰まり　・くしゃみ

目・鼻以外の症状
- 頭痛　・微熱　・倦怠感（だるさ）
- 皮膚症状　・咽頭痛

こんな時は花粉症を疑いましょう！

風邪との違い
- サラサラした透明な鼻水が出ている
- 高熱を伴わない
- 症状が1週間以上続く
- 晴天で悪化する

花粉症の予防と対策

生活習慣の改善

生活習慣の見直しで症状を和らげることができます。アレルギー反応を促進すると言われる高カロリー・脂肪の多い食事を見直しましょう。風邪を長引かせない、お酒を飲みすぎない、タバコを控えるなど粘膜を保護する生活が大切です。

1 食生活

乳酸菌、魚、お茶、玄米、海藻類を意識して摂る。
揚げ物、甘い物、刺激物を控える。
和食を中心にした食生活に切り替える。

2 睡 眠

睡眠時間をしっかり確保する。
十分な休養を取る。

めがね・マスク	眼や鼻に花粉が入るのを防ぐ。
洗濯物	布団乾燥機や浴室乾燥などを利用する。
衣類の素材	花粉のつきやすいウールを控える。
帰宅時	外出後は髪や衣類についた花粉をよく落とす。
うがい・手洗い	うがい・手洗いで花粉を洗い流す。
空気の入れ替え	花粉の飛散量が少ない時間帯の換気にとどめる。(昼前後や日没後は花粉の飛散量が多い。)
掃除	じゅうたんやカーテンに花粉がつきやすいのでこまめな掃除。

花粉症の治療法

2014年から保険適応になっています。

1 飲み薬、点眼薬、点鼻薬などの対症療法

抗アレルギー剤は対症療法で、「出てしまった症状を和らげるために、薬の力で抑え込む」ものです。薬によっては眠気を伴うことがあります。受診を開始するタイミングは花粉が飛散する2週間前が目安です。

2 アレルゲン免疫療法

アレルギー物質を少しずつ投与することでアレルギーを起こしにくい体にする治療法です。3～5年の長期間の投与が必要となりますが、治癒が期待できる治療法です。治療開始時期は6月～12月が適当です。

笑撃の 大草尋常笑楽校 おかしん分校

第6回

口上

「面白さ・楽しさ・ユニークさを生（ナマ）で味わってもらおう」との校長の思いで創立された大草尋常笑楽校が年三回幸田町民会館で開催されている。

「入学試験なし、通知表なし、越境入学大歓迎」と呼びかけるチラシに応えるように、毎回、町外からの「越境入学者」を含め、多くの受講者（生徒）が集まります。

「ナマの笑い」を届けたい、地域の人達が気楽に集まれる場を作りたいという杉浦校長の思いに岡崎信用金庫が共感し、平成二六年一〇月に「大草尋常笑楽校・おかしん分校」を開校しました。

今回、第六回目を開催することになりました。

笑って過ごすも一日、愚痴って過ごすも一日。ならば笑いましょう。

令和2年 3月8日(日) 授業料無料

午後1時から午後4時まで（開場 午後0時）

会場 **岡崎信用金庫** 本部ビル2階大ホール

岡崎市菅生町字元菅41番地

定員 350名（申込先着順）

※定員となり次第、締め切らせていただきます。

主催●大草尋常笑楽校　共催●岡崎信用金庫

時間割

1時限目：修身「ありがたいお話」……杉浦ぜっ校長

2時限目：社会「法務ルーム」……さかいやすい法律事務所

3時限目：国語（漫談）「噺の咄の話」……経大亭勝笑（ケイダイテイショウショウ）

～ラジオ体操と休憩～

4時限目：現代国語「落語」……大川亭さくら（オオカワテイサクラ）

お問合わせ●岡崎信用金庫 地域振興部　TEL0564-25-7213 受付時間／9:00～17:00（土・日・祝日を除く）**FAX0564-25-2861**

令和元年分

確定申告

詳しくは→ 確定申告 検索

ネット申告が（e-Tax）更に便利になりました！

スマホで申告もっとできます

申告と納税

窓口での相談・申告書の受付は、令和2年2月17日（月）からです。

所得税および復興特別所得税・贈与税

令和2年 **3月16日（月）まで**

消費税および地方消費税（個人事業者）

令和2年 **3月31日（火）まで**

申告の際にはマイナンバーの記載＋本人確認書類の提示又は写しの添付が必要です。

ネット申告（e-Tax）で提出の場合は、本人確認書類の提示又は写しの添付は不要です。

税務署

リサイクル適性Ⓐ この印刷物は、印刷用の紙へリサイクルできます。

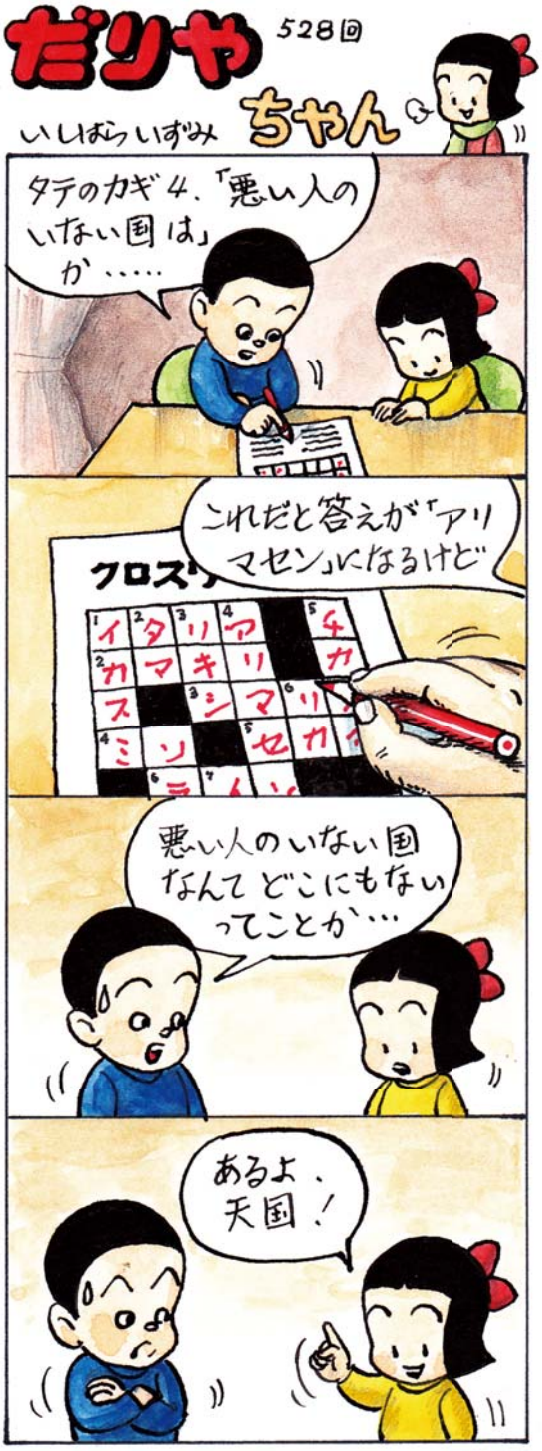

守り育てる資産運用をご提案します

「なごみの杜」の特徴 日米欧の国債、日米欧の株式指数インデックスを中心とした運用を行い、リスクを抑えつつ安定的な収益の確保を目指します。

※購入時手数料:1.10%(消費税込)

【投資信託に関するご注意事項】

- 投資信託は、預金、保険契約ではありません。
- 投資信託は、預金保険機構、保険契約者保護機構の保護の対象ではありません。
- 当金庫が取扱う投資信託は、投資者保護基金の対象ではありません。
  投資信託の設定・運用は委託会社が行います。
- 投資信託は、元本および利回り・分配金の保証はありません。
- 投資信託は、組入有価証券等の価格下落や組入有価証券等の発行者の信用状況の悪化等の影響により、基準価額が下落して元本欠損が生ずることがあります。また、外貨建て資産に投資する場合には、為替相場の変動等の影響により、基準価額が下落して元本欠損が生ずることがあります。
- 投資信託の運用による利益および損失は、ご購入されたお客さまに帰属します。
- 投資信託のご購入時には、買付時の1口あたりの基準価額(買付価額)に最大3.30%(税込)を乗じて得た額をご負担いただきます。換金時には、換金時の基準価額に最大0.5%の信託財産留保額が必要となります。また、これらの手数料とは別に投資信託の純資産総額の最大年2.0505%(税込)を信託報酬として、信託財産を通じてご負担いただきます。
- 投資信託の取得のお申込に関しては、クーリングオフ(書面による解除)の適用はありません。
- 投資信託のご購入にあたっては、あらかじめ最新の投資信託説明書（交付目論見書）および目論見書補完書面等を必ずお読みいただき、内容を確認・理解された上で、ご自身でご判断ください。

岡崎信用金庫

商号等／岡崎信用金庫　登録番号／登録金融機関 東海財務局長(登金)第30号　加入協会／日本証券業協会

詳しくは当金庫の窓口または 0120-053-060にてお尋ねください

おかしん教育カードローン

ポイント

1. **「備える」のに最適な商品性！**
   お借り入れがない期間は利息の支払いはございません。
2. **借入・返済のタイミングは自由！**
   ATMにて借入・返済手続ができます。
3. **お申込み手続きがとっても簡単！**
   スマホやパソコン、FAX、窓口で
   仮審査のお申込みを行うことができます。
4. **在学期間中は利息返済のみ！**
   在学期間中は利息のみのご返済、卒業後から元金を
   含めてご返済いただきます。
5. **奨学金との併用が可能！**

おかしん教育カードローンの商品概要など、詳しくはこちらをご覧ください。

毎月一回発行
発行所　岡崎市菅生町字元菅四一

発行／岡崎信用金庫　編集／地域振興部
電話〈〇五六四〉二五―七二一三(http://www.okashin.co.jp)